

# CERTIFICAT D'ORIGINE

L'administration des HARAS certifie que

JOLYCOEUR

N° SIRE

JV0117

Race : BAUDET DU POITOU

Sexe : MALE

Né(e) le : 20/7/1997

SIGNALEMENT DESCRIPTIF :

Robe : BAI BRUN

TETE : UN EPI EN-TETE. NEZ FONCE.

ANT.G : NEANT.

ANT.D : NEANT.

POST.G : NEANT.

POST.D : NEANT.

MARQUES : UN EPI SOUS CRINIÈRE A MI-ENCOLURE A DROITE. UN EPI SUR LA REGION  
: POST-DIAPHRAGMATIQUE A GAUCHE.

ACCEPTÉ A LA  
MONTE PUBLIQUE

le 06/06/2000

à *Heatland USA.*

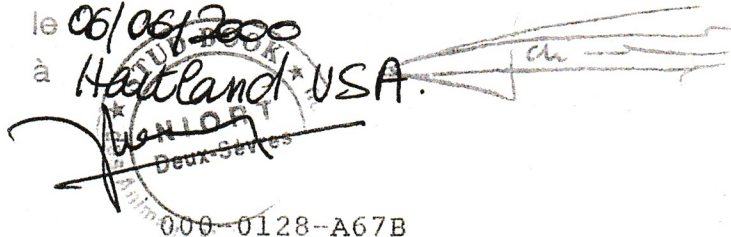

000-0128-A67B

Effectué le : 07/09/1998

STUD BOOK BAUDET DU POITOU LIVRE A

a pour PÈRE

N° BK0339

BALTAZAR

Race : BAUDET POITOU SBDPA  
Robe : BAI BR Né en : 1989

ROMEO, BDP

PAR : MARIUS, BDP

ICONE, BDP

PAR : SANS GENE, BDP

et pour MÈRE

N° WV0547

THERESE

Race : BAUDET POITOU SBDPA  
Robe : BAI BR Née en : 1985

PRINCE, BDP

PAR : CONE, BDP

MISTINGUETTE, BDP

PAR : SANS GENE, BDP

Le cas échéant,  
Inscription à Titre Initial au  
Stud-Book de la Race :

NAISSEUR :

ZOO DE MULHOUSE  
51, RUE DU JARDIN ZOOLOGIQUE  
68100 MULHOUSE

Signature du Directeur des Haras :

NOM : **JOLY COEUR**

N° SIRE : **5V0 1A7**

**SIGNALEMENT GRAPHIQUE**

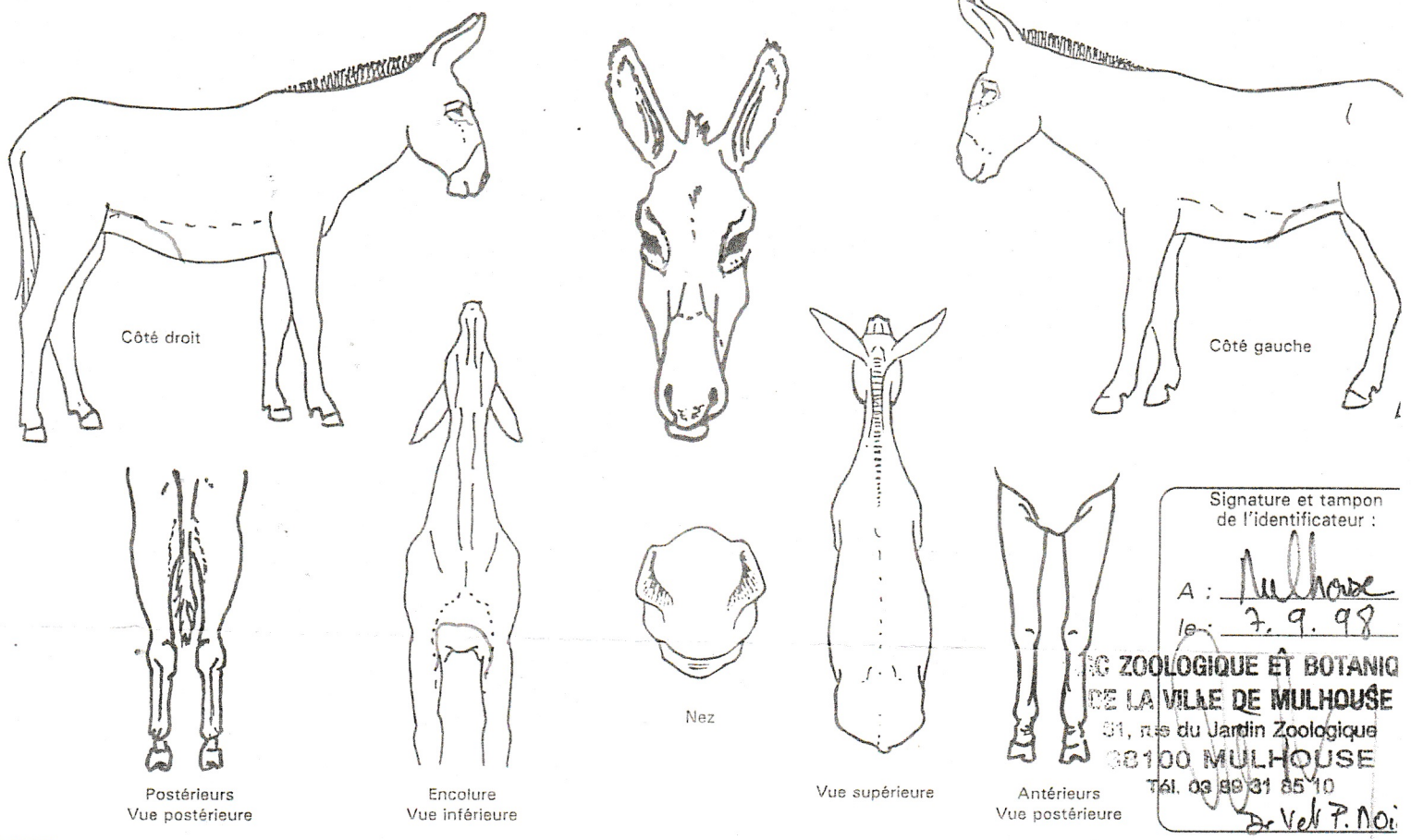

Signature et tampon de l'identificateur :

A : *Mulhouse*

le : *7.9.98*

**CG ZOOLOGIQUE ET BOTANIQUE DE LA VILLE DE MULHOUSE**  
 51, rue du Jardin Zoologique  
 68100 MULHOUSE  
 Tél. 03 89 31 85 10

*Dr. V. P. Noi*

**CERTIFICAT DE VACCINATION**

Toute vaccination subie par l'animal doit être immédiatement inscrite par le Vétérinaire effectuant la vaccination, de façon lisible et précise, dans le cadre ci-dessous.

Vignette ou nom du vaccin et n° du lot	Date précise et Lieu	Signature et nom du vétérinaire	Vignette ou nom du vaccin et n° du lot	Date précise et Lieu	Cachet et Signature du vétérinaire
TETAPUR - P M4028 04/98	Mulhouse 30.4.98	<i>[Signature]</i>	TETAPUR - P N4037 10/99	Mulhouse 26.5.99	<i>[Signature]</i>
RABISIN 70W421-07.00	Mulhouse 26.5.99	<i>[Signature]</i>			

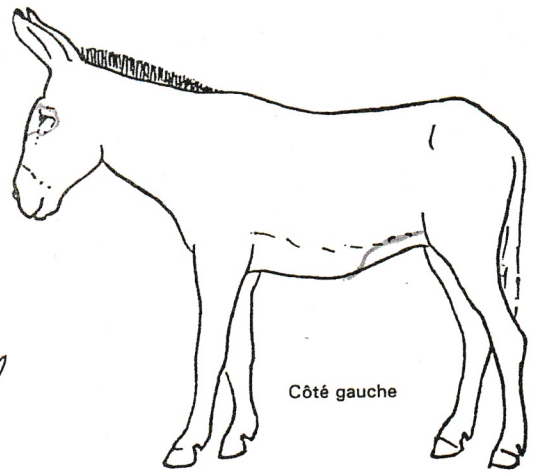
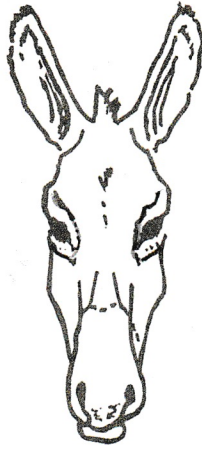
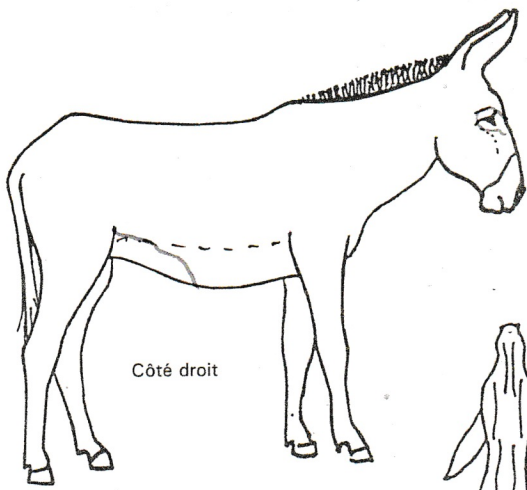

Côté droit

Côté gauche

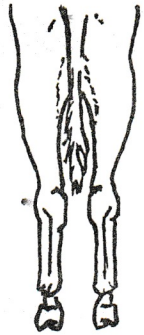

Postérieurs  
Vue postérieure



Encolure  
Vue inférieure

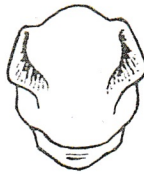

Nez

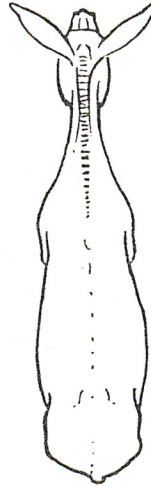

Vue supérieure

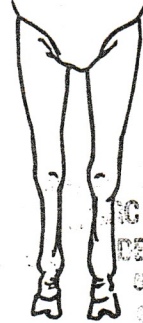

Antérieurs  
Vue postérieure

Signature et tampon de l'identificateur :  
 A : Mulhouse  
 le : 7.9.98  
**LABORATOIRE ZOOLOGIQUE ET BOTANIQUE**  
**DE LA VILLE DE MULHOUSE**  
 51, rue du Jardin Zoologique  
 68100 MULHOUSE  
 Tél. 03 89 31 85 10  
 Dr Velt P. NOÏSSON

**CERTIFICAT DE VACCINATION**

Toute vaccination subie par l'animal doit être immédiatement inscrite par le Vétérinaire effectuant la vaccination, de façon lisible et précise, dans le cadre ci-dessous.

Vignette ou nom du vaccin et n° du lot	Date précise et Lieu	Signature et Tampon du vétérinaire	Date ou nom du vaccin et n° du lot	Date précise et Lieu	Cachet et Signature du vétérinaire
TETAPUR - P M4028 04/98	Mulhouse 30.4.98	51, rue du Jardin Zoologique 68100 MULHOUSE Tél. 03 89 31 85 10	CALVENZA Influenza/Rhinopneumonie	46914 et Lieu LE CLAIR, BARBARA M DVM 7 RIVER RD PLAINFIELD NH 03781-2026 Hartland VT USA	<i>Barbara M DVM</i>
TETAPUR - P N4037 10/99	Mulhouse 26.5.98	51, rue du Jardin Zoologique 68100 MULHOUSE Tél. 03 89 31 85 10			
RABISIN 70W421-07.00	Mulhouse 26.5.99	51, rue du Jardin Zoologique 68100 MULHOUSE Tél. 03 89 31 85 10			
FluVac Innovator EHV 4/1 Flu/Rhino 18 221143 7-Jul-07	Hartland VT USA 04-10-06	51, rue du Jardin Zoologique 68100 MULHOUSE Tél. 03 89 31 85 10			<i>Barbara M DVM</i>
Equi-loc d Innovator Tétanus 16.6.1111C 14006	Hartland VT USA 7-11-06	51, rue du Jardin Zoologique 68100 MULHOUSE Tél. 03 89 31 85 10			<i>Barbara M DVM</i>
FluRhino Calvenza 323 048B 21Feb09	Mulhouse 10-3-07 Hartland VT	51, rue du Jardin Zoologique 68100 MULHOUSE Tél. 03 89 31 85 10			<i>Barbara M DVM</i>

Vendu(e) le : 6 Novembre  
 Acheteur : MADAME DEBBIE HARTLON

Vendu(e) le : \_\_\_\_\_  
 Acheteur : M. \_\_\_\_\_

Vendu(e) le : \_\_\_\_\_  
 Acheteur : M. \_\_\_\_\_

Signature du Vendeur : *[Signature]*

Signature du Vendeur : \_\_\_\_\_

Signature du Vendeur : \_\_\_\_\_